Comment vider le cache du navigateur ou supprimer / autoriser les cookies

Vous trouverez ci-dessous des procédures, pour les navigateurs Firefox et Chrome, qui vous permettront de vider le cache du navigateur, supprimer les cookies ou les autoriser.

1 – Vider le cache du navigateur

- Pour Firefox : Vous trouverez ci-dessous 2 méthodes pour vider le cache du navigateur Firefox.
  - 1ère méthode : Utilisation de la combinaison de touches **Ctrl + Maj + Suppr**.

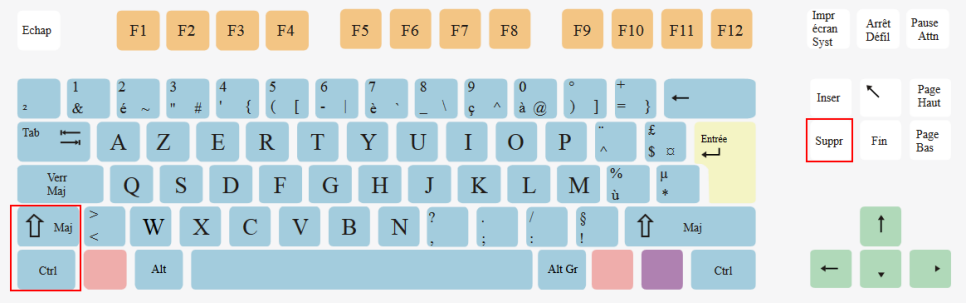

La fenêtre suivante s'ouvre.

Dans le champ **Intervalle à effacer**, sélectionnez **tout**. Cochez la case **Cache** et cliquez sur le bouton **Effacer maintenant**.

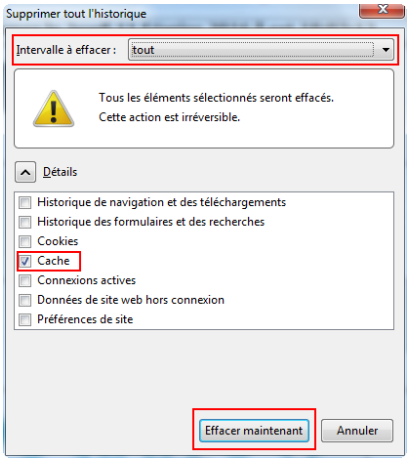

  - 2ème méthode : Ouvrez le menu et cliquez sur **Options**.

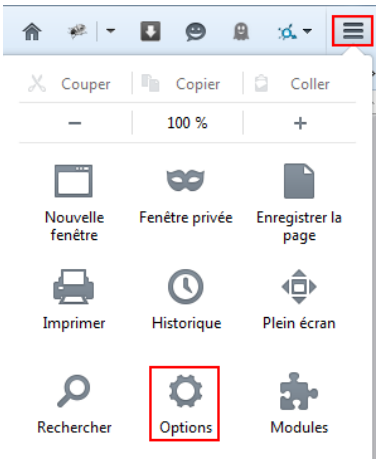

Dans l'onglet qui s'ouvre, Sélectionnez **Vie privée** puis cliquez sur le lien **effacer votre historique de navigation**.

La fenêtre suivante s'ouvre.

Dans le champ **Intervalle à effacer**, sélectionnez **tout**. Cochez la case **Cache** et cliquez sur le bouton **Effacer maintenant**.

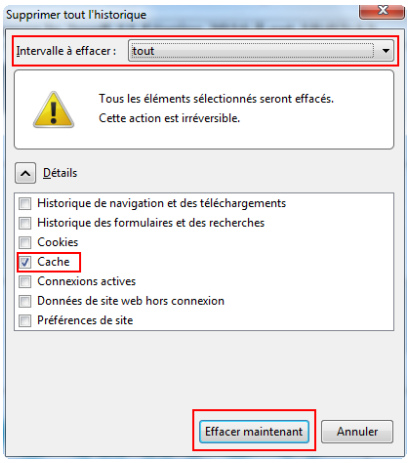

Remarque : si vous êtes en navigation privée, le nettoyage se fait automatiquement à la fermeture du navigateur.

- Pour Chrome : Vous trouverez ci-dessous 2 méthodes pour vider le cache du navigateur Chrome.
  - 1ère méthode : Utilisation de la combinaison de touches **Ctrl + Maj + Suppr**.

La fenêtre suivante s'ouvre.

Dans le champ **Effacer les éléments**, sélectionnez **tous**. Cochez la case **Images et fichiers en cache** et cliquez sur le bouton **Effacer les données de navigation**.

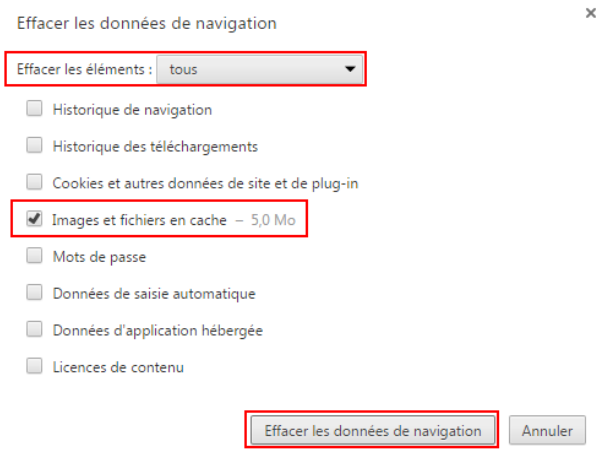

- 2ème méthode : Ouvrez le menu et cliquez sur **Paramètres**.

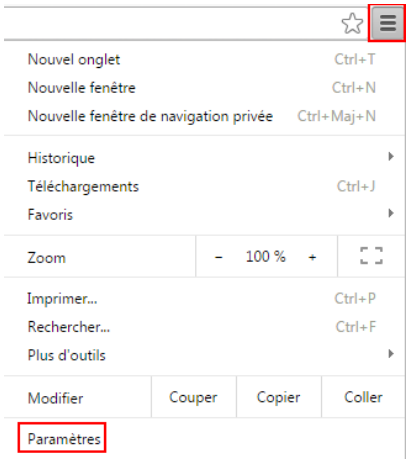

Aller tout en bas de la page **Paramètres** puis cliquez sur le lien **Afficher les paramètres avancés…**. Trouvez la partie **Confidentialité** et cliquez sur le bouton **Effacer les données de navigation…**.

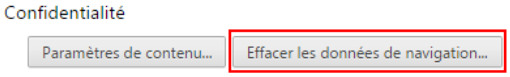

La fenêtre suivante s'ouvre.

Dans le champ **Effacer les éléments**, sélectionnez **tous**. Cochez la case **Images et fichiers en cache** et cliquez sur le bouton **Effacer les données de navigation**.

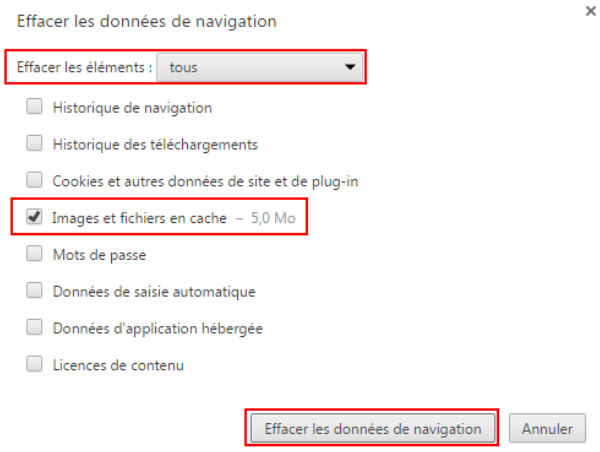

Remarque : si vous êtes en navigation privée, le nettoyage se fait automatiquement à la fermeture du navigateur.

Plus d'informations à l'adresse suivante : https://fr.wikipedia.org/wiki/Aide:Purge_du_cache_du_navigateur

2 – Supprimer les cookies

- Pour Firefox : Vous trouverez ci-dessous 2 méthodes pour supprimer les cookies du navigateur Firefox.
  - 1ère méthode : Utilisation de la combinaison de touches **Ctrl + Maj + Suppr**.

La fenêtre suivante s'ouvre.

Dans le champ **Intervalle à effacer**, sélectionnez **tout**. Cochez la case **Cookies** et cliquez sur le bouton **Effacer maintenant**. Cette action supprimera tous les cookies.

Vous pouvez aussi passer par le menu **Options**. Dans l'onglet qui s'ouvre, Sélectionnez **Vie privée** puis cliquez sur le lien **effacer votre historique de navigation**. Vous arriverez sur la fenêtre ci-contre.

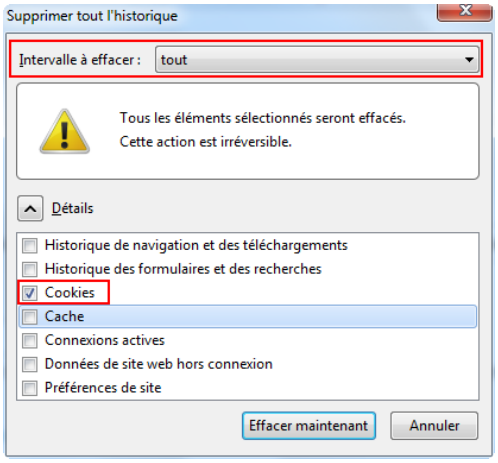

- 2ème méthode : Suppression de certains cookies.

Ouvrez le menu et cliquez sur **Options**.

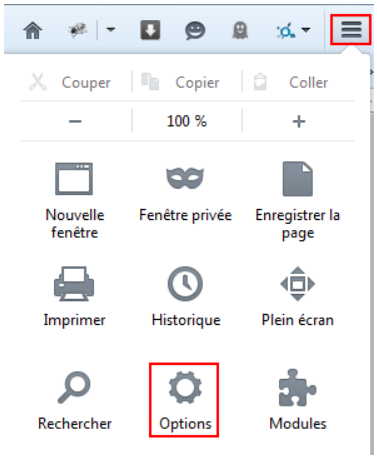

Dans l'onglet qui s'ouvre, Sélectionnez **Vie privée** puis cliquez sur le lien **supprimer des cookies spécifiques**.

La fenêtre suivante s'ouvre.

Sélectionnez le dossier **ac-poitiers.fr** puis cliquez sur le bouton **Supprimer les cookies sélectionnés**. Recommencez la manipulation pour le ou les dossiers **i-cart.xxx.ac-poitiers.fr**.

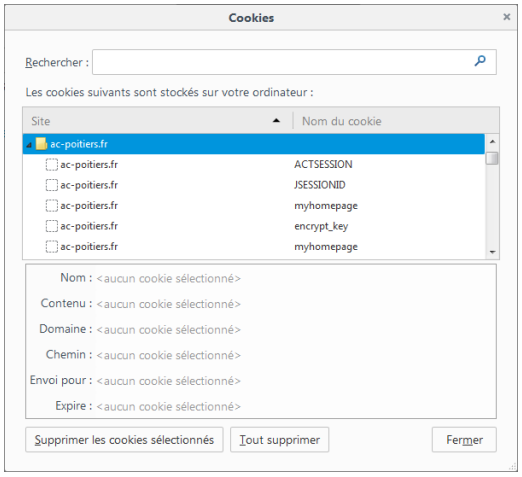

Remarque : si vous êtes en navigation privée, le nettoyage se fait automatiquement à la fermeture du navigateur.

- Pour Chrome : Vous trouverez ci-dessous 2 méthodes pour supprimer les cookies du navigateur Chrome.
  - 1ère méthode : Utilisation de la combinaison de touches **Ctrl + Maj + Suppr**.
    La fenêtre suivante s'ouvre.

    Dans le champ **Effacer les éléments**, sélectionnez **tous**. Cochez la case **Images et fichiers en cache** et cliquez sur le bouton **Effacer les données de navigation**. Cette action supprimera tous les cookies.

    Vous pouvez aussi passer par le menu **Paramètres**. Aller tout en bas de la page **Paramètres** puis cliquez sur le lien **Afficher les paramètres avancés…**. Trouvez la partie **Confidentialité** et cliquez sur le bouton **Effacer les données de navigation…**. Vous arriverez sur la fenêtre ci-contre.

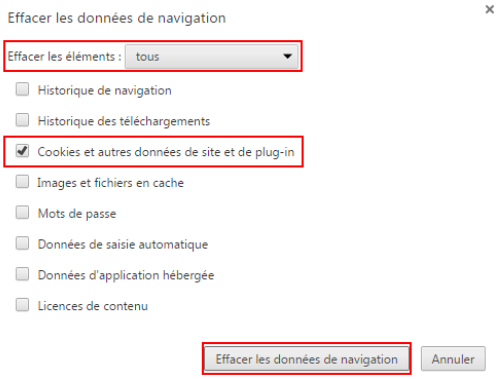

  - 2ème méthode : Suppression de certains cookies.

    Ouvrez le menu et cliquez sur **Paramètres**.

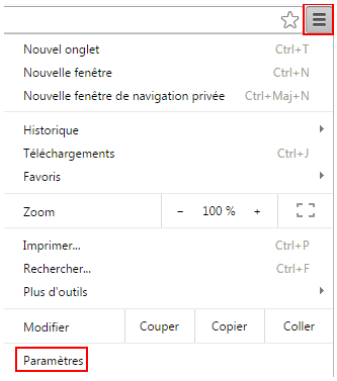

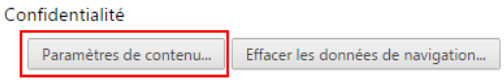

Aller tout en bas de la page **Paramètres** puis cliquez sur le lien **Afficher les paramètres avancés…**. Trouvez la partie **Confidentialité** et cliquez sur le bouton **Paramètres de contenu…**.

Dans la fenêtre qui s'ouvre, Cliquez sur le bouton **Cookies et données de site…**.

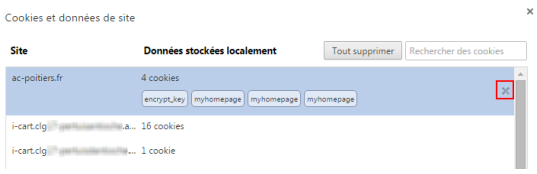

Sélectionnez **ac-poitiers.fr** puis cliquez sur la croix pour supprimer les cookies. Recommencez la manipulation pour le ou les dossiers **i-cart.xxx.ac-poitiers.fr**.

Remarque : si vous êtes en navigation privée, le nettoyage se fait automatiquement à la fermeture du navigateur.

3 – Autoriser les cookies

Si vous utilisez votre navigateur en mode navigation privée, il faudra le configurer pour qu'il accepte les cookies.

- Pour Firefox : Ouvrez le menu et cliquez sur **Options**.

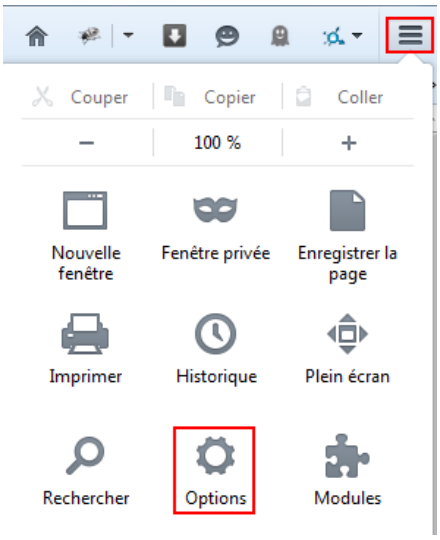

Dans l'onglet qui s'ouvre, Sélectionnez **Vie privée** puis dans la partie **Historique**, effectuez les réglages suivants :

- Dans le champ **Règles de conservation**, sélectionnez **utiliser les paramètres personnalisés pour l'historique**
- Cochez **Toujours utiliser le mode de navigation privée**
- Cochez **Accepter les cookies**
- Dans le champ **Accepter les cookies tiers**, sélectionnez **depuis les sites visités**

- Pour Chrome : Par défaut, il autorise les cookies.

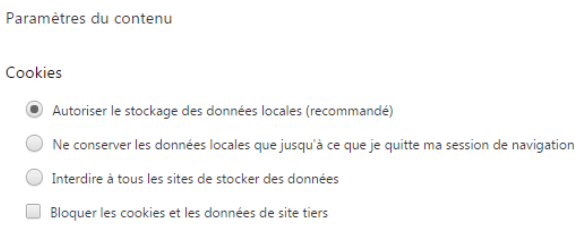

4– Supprimer les cookies et vider le cache en une seule manipulation

- Pour Firefox : Affichez la fenêtre **Supprimer tout l'historique** (voir les différentes méthodes dans la partie "1 – Vider le cache du navigateur"). Dans le champ **Intervalle à effacer**, sélectionnez **tout**. Cochez les cases **Cookies, Cache, Connexions actives, Données de site web hors connexion, Préférences de site** et cliquez sur le bouton **Effacer maintenant**.

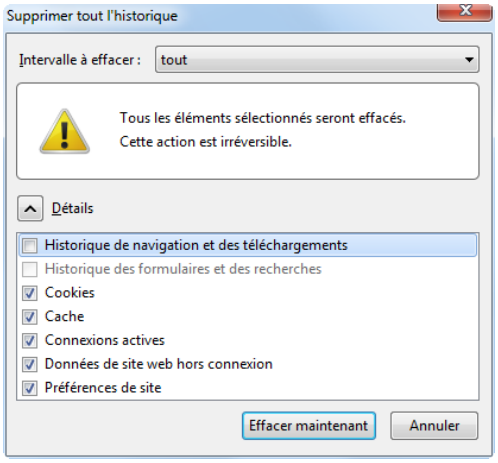
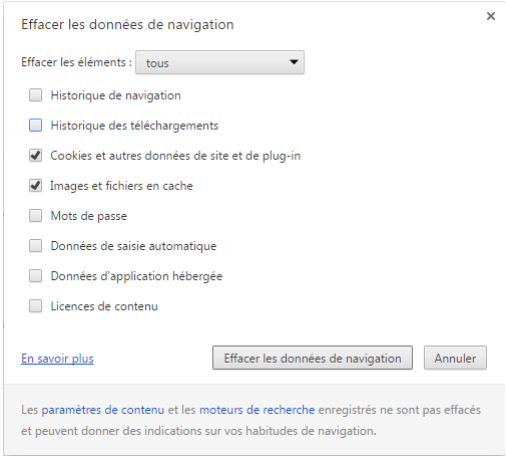
- Pour Chrome : Affichez la fenêtre **Effacer les données de navigation** (voir les différentes méthodes dans la partie "1 – Vider le cache du navigateur"). Dans le champ **Effacer les éléments**, sélectionnez **tous**. Cochez les cases **Cookies et autres données de site et de plug-in, Images et fichiers en cache** et cliquez sur le bouton **Effacer les données de navigation**.