Observations Mare à Margot	Nom de l'animal	Le 10 mai 2022
	Une nèpe	0
	Une rainette **Une grenouille verte**	0 1
	Un gerris (araignée d'eau)	8
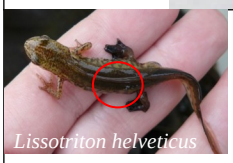 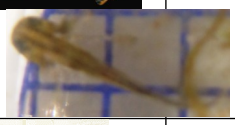	**Un triton palmé** **Un triton vulgaire** **Un triton crêté** **Têtards non identifiés**	0 0 4 2
	Un corise	12
	Une notonecte	0
	Une larve de chironome (ver de vase)	2
	Une limnée	6 coquilles vides
	Une larve de libellule	2
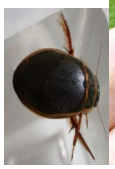 larve	**Un dytique** Taille adulte : 2,5 à 3,5 cm	20
	Un alevin	0
	Une larve d'éphémère	4