

# LISTE DE FOURNITURES - CLASSE DE CM1

## Année scolaire 2025-2026

- ☐ 1 agenda
- ☐ 2 **trousses** (1 trousse de travail et 1 trousse à compartiments pour les crayons de couleurs et feutres)
- ☐ 1 **grande règle graduée** (30 cm) en plastique rigide (avec prénom)
- ☐ 1 ardoise Velléda + 1 effaceur
- ☐ 1 lot de **feutres d'ardoise**
- ☐ 1 lot de **crayons de couleur** (marqués au nom de l'élève)
- ☐ 1 lot de **feutres** (marqués au nom de l'élève)
- ☐ 1 chemise cartonnée à rabats avec élastiques
- ☐ 1 chemise plastifiée à rabats avec élastiques
- ☐ 1 **grand classeur rigide** (format A4 à 4 anneaux)
- ☐ 50 **feuilles simples perforées** (format A4, à insérer dans le classeur)
- ☐ 1 **porte-vues** (80 vues)



### Contenu de la trousse de travail :

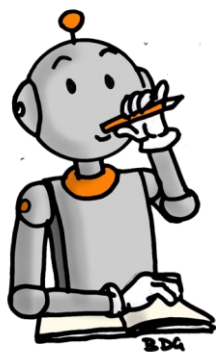

- ☐ 1 **taille-crayon** avec réservoir
- ☐ 1 **gomme blanche**
- ☐ 4 **crayons de papier** (HB)
- ☐ 1 lot de **stylos bleus à encre gel effaçable (type Frixion)**
- ☐ 1 **lot de stylos** (rouge/vert/noir) à pointe fine
- ☐ 1 **paire de ciseaux**
- ☐ 2 **surligneurs** (jaune / vert)
- ☐ 6 bâtons de **colle blanche** (*Pas de colle liquide ou colorée*)
- ☐ 1 **petite règle de trousse plastique** (15 cm)

→ Il est préférable **d'étiqueter au prénom de l'enfant** le contenu de la trousse.

→ Chaque élève devra avoir également une **réserve personnelle** dans la classe en cas de besoin.

Merci de préparer cette réserve dans un sac zippé qui restera sous le contrôle de l'enseignant(e).

→ L'état du matériel sera à vérifier et à compléter tout au long de l'année.

- ☐ 1 **paire de baskets** pour le sport (dans un sac)
- ☐ 1 **gourde**
- ☐ 1 **sac en tissu** (type tote bag) pour stocker au porte-manteau.
- ☐ 1 paire de **RYTHMIQUES à semelle blanche**.
- ☐ 1 **boîte de mouchoirs** en papier



**Bonnes vacances !** Et rendez-vous le **lundi 1er septembre** pour la rentrée.