

Version Bêta

# Initialiser Pix Orga

**Pix Orga** est la plateforme qui permet à l'équipe pédagogique de :

- **proposer** des missions et suivre les résultats
- accéder à la **documentation pédagogique** des missions

- **Activer l'espace Pix Orga de l'école**
- **Rejoindre l'espace Pix Orga de l'école**
- **Importer la base élèves Onde dans Pix Orga**  
**(pour un administrateur)**

# Accéder à l'espace Pix Orga de l'école : 3 possibilités

## Activer ou Récupérer l'espace Pix Orga

(en autonomie via le formulaire)

### Activez ou récupérez votre espace

A l'attention des personnels de direction des établissements scolaires publics et privés sous contrat.

Saisissez ces informations pour recevoir un lien d'activation à l'adresse e-mail de votre établissement et devenir administrateur de l'espace Pix Orga.

Tous les champs sont obligatoires.

UAI/RNE de l'établissement

Votre prénom

Votre nom

Confirmer

Les informations recueillies sur ce formulaire sont enregistrées dans un fichier informatisé par le GIP Pix pour le compte du ministère de l'Éducation nationale en tant que responsable de traitement, pour permettre à votre établissement scolaire d'accéder à son espace Pix Orga en lui envoyant une invitation à rejoindre cet espace. En savoir plus sur nos droits.

[https://orga.pix.fr/  
demande-adminis-  
tration-sco](https://orga.pix.fr/demande-administration-sco)

## Être invité sur l'espace Pix Orga par un administrateur existant

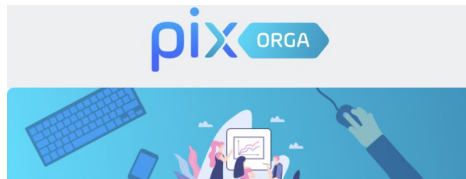

### Vous êtes invité(e) à rejoindre Pix Orga

La plateforme Pix Orga vous permet de créer, gérer des campagnes de test et suivre la progression de vos participants.

Ecole Pix

Accepter l'invitation

Ce lien est à usage unique

## Accéder à l'espace Pix Orga (si déjà invité)

<https://orga.pix.fr/>

### Connectez-vous

L'accès à Pix Orga est limité aux membres invités. Contactez l'administrateur Pix Orga de votre organisation pour qu'il vous invite.

Tous les champs sont obligatoires.

Adresse e-mail

Mot de passe

Je me connecte

[Mot de passe oublié ?](#)

Activez ou récupérez votre espace Pix Orga  
(Réservé aux personnels de direction des établissements scolaires publics et privés sous contrat.)

# Activer l'espace Pix Orga de l'école

# Activer ou Récupérer l'espace Pix Orga

Si l'espace est déjà activé, demandez au directeur de vous inviter

Se rendre sur : <https://orga.pix.fr/demande-administration-sco>

1 Remplir les **différents champs** :

**pix ORGA**

## Activez ou récupérez votre espace

A l'attention des personnels de direction des établissements scolaires publics et privés sous contrat.

Saisissez ces informations pour recevoir un lien d'activation à l'adresse e-mail de votre établissement et devenir administrateur de l'espace Pix Orga.

Tous les champs sont obligatoires.

UAI/RNE de l'établissement

Votre prénom

Votre nom

**Confirmer**

Les informations recueillies sur ce formulaire sont enregistrées dans un fichier informatisé par le service Pix pour le compte du ministère de l'Éducation nationale en tant que responsable de traitement. Elles permettent à votre établissement scolaire d'accéder à son espace Pix Orga en lui envoyant une invitation à rejoindre cet espace. [En savoir plus sur nos outils.](#)

[← Revenir à la page de connexion](#)

2 Page de **confirmation** et d'information :

**pix ORGA**

Un e-mail contenant la démarche à suivre a été envoyé à l'adresse e-mail de votre établissement.

Si vous ne le recevez pas, vérifiez les courriers indésirables, ou [contactez le support](#).

[← Revenir à la page de connexion](#)

3 Mail reçu sur la **boîte fonctionnelle de l'école** :

**pix ORGA**

**Accès à votre espace Pix Orga**

À l'attention du personnel de direction.

FARD a fait une demande d'activation ou de récupération d'accès à l'espace Pix Orga de votre établissement en tant qu'**administrateur**.

- Si vous êtes à l'origine de cette demande, cliquez sur le bouton ci-dessous pour continuer la procédure.
- Sinon, vous pouvez transférer cet e-mail à une personne de l'établissement afin qu'elle devienne, avec votre accord, **administrateur** de l'espace Pix Orga de votre établissement.

**Pix Orga Demo MEN**

**Rejoindre**

Ce lien est à usage unique

Pix est le service public en ligne pour évaluer, développer et certifier ses compétences numériques.

4 Je **m'inscris** si je n'ai pas de compte Pix ou je me **connecte**, je deviens **administrateur** de **Pix Orga** :

**pix ORGA**

Vous êtes invité(e) à rejoindre l'organisation Pix Orga Demo MEN

**Je m'inscris**

Tous les champs sont obligatoires.

Prénom

Nom

Adresse e-mail

Mot de passe

☐ J'accepte les conditions d'utilisation de Pix et la politique de confidentialité

**Je m'inscris**

**J'ai déjà un compte PIX**

Tous les champs sont obligatoires.

Adresse e-mail

Mot de passe

**Je me connecte**

[Mot de passe oublié ?](#)

# Rejoindre l'espace Pix Orga de l'école

# Être invité à rejoindre l'espace Pix Orga

Depuis l'onglet **"Équipe"**, l'**administrateur** peut inviter les enseignants à rejoindre l'espace Pix Orga en cliquant sur **"Inviter un membre"** et en renseignant son e-mail.

Les enseignants recevront ainsi un **mail d'invitation**.

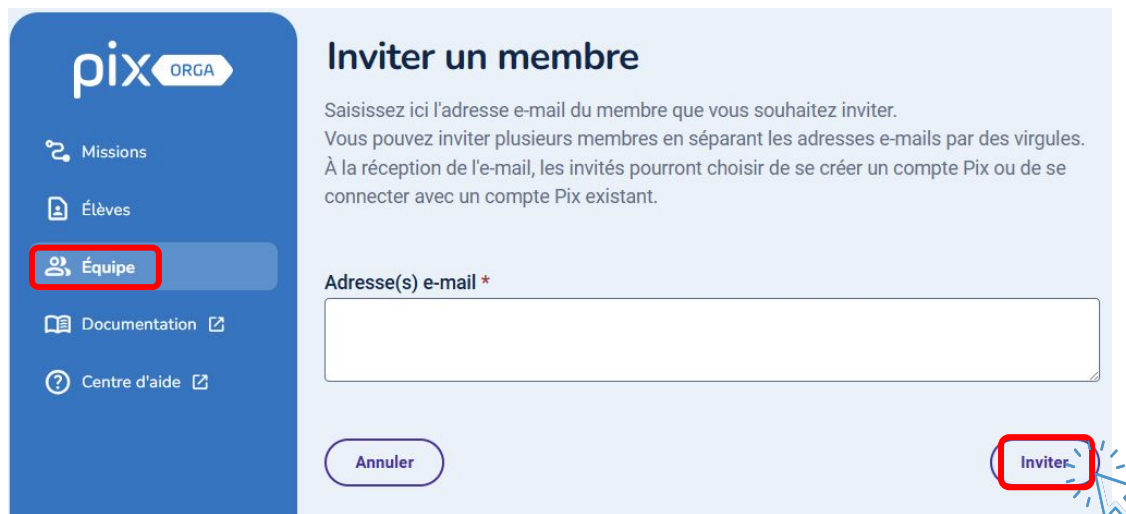

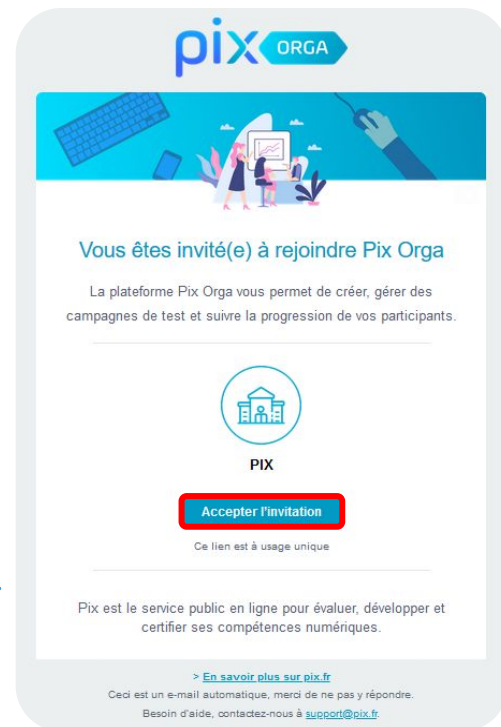

# Accéder à l'espace Pix Orga

Cliquer sur **le lien reçu dans l'e-mail d'invitation** afin d'accéder à votre espace.

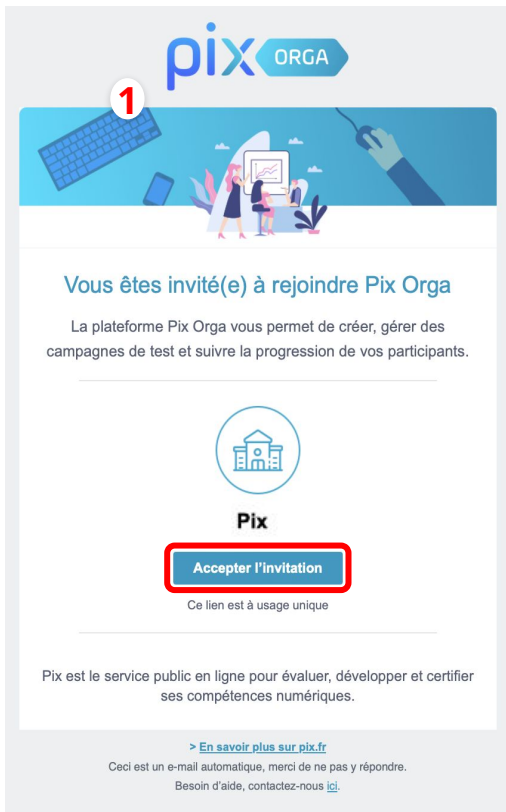
**2**

Je **m'inscris** si je n'ai pas de compte Pix ou je me **connecte** :

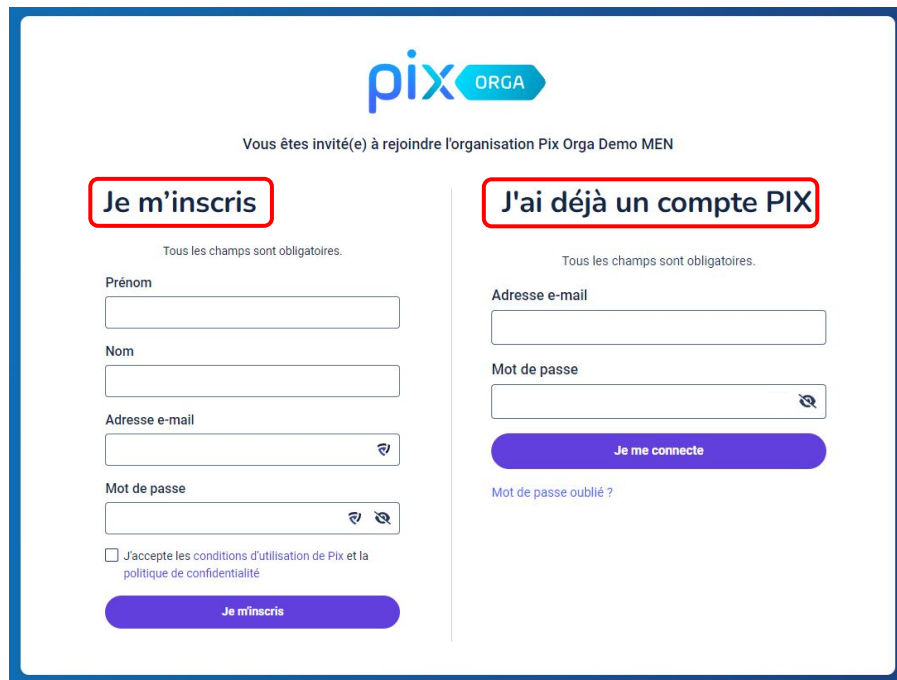
A registration and login form for Pix Orga. The header features the 'pix ORGA' logo and the text 'Vous êtes invité(e) à rejoindre l'organisation Pix Orga Demo MEN'. There are two main sections: 'Je m'inscris' (highlighted with a red box) and 'J'ai déjà un compte PIX' (also highlighted with a red box). Both sections have a note 'Tous les champs sont obligatoires.' The 'Je m'inscris' section includes fields for 'Prénom', 'Nom', 'Adresse e-mail', and 'Mot de passe', each with a red eye icon for password visibility. Below these is a checkbox for 'J'accepte les conditions d'utilisation de Pix et la politique de confidentialité' and a 'Je m'inscris' button. The 'J'ai déjà un compte PIX' section includes an 'Adresse e-mail' field and a 'Je me connecte' button. Below the login button is a link 'Mot de passe oublié ?'.

Par la suite, connectez-vous directement sur [orga.pix.fr](https://orga.pix.fr)

# Gérer les accès à l'espace Pix Orga

Les personnes invitées, mais n'ayant pas encore rejoint l'espace Pix Orga, apparaissent **dans l'onglet "Invitations"**.

L'administrateur peut modifier le rôle des autres membres (en cliquant sur **"Modifier le rôle"**) ou supprimer des membres (en cliquant sur **"Supprimer"**).

Un **administrateur** peut :

- importer la base des élèves,
- inviter des membres à rejoindre l'espace Pix Orga et changer leurs rôles.

# Pix / Pix Orga : un seul compte, 2 accès

[app.pix.fr](https://app.pix.fr)  
(tout citoyen)

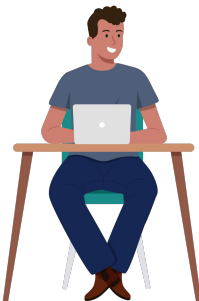

**Connectez-vous**

Vous n'avez pas encore de compte Pix ? [Créez un compte](#)

Tous les champs sont obligatoires.

Adresse e-mail ou identifiant

Mot de passe

Mot de passe oublié ?

[Je me connecte](#)

OU

[Se connecter avec pôle emploi](#)

même compte

[orga.pix.fr](https://orga.pix.fr)  
(sur invitation)

**Connectez-vous**

L'accès à Pix Orga est limité aux membres invités. Contactez l'administrateur Pix Orga de votre organisation pour qu'il vous invite.

Tous les champs sont obligatoires.

Adresse e-mail

Mot de passe

[Je me connecte](#)

Mot de passe oublié ?

Activez ou récupérez votre espace Pix Orga  
(Réservé aux personnels de direction des établissements scolaires publics et privés sous contrat.)

**Pix App :**  
Compte personnel  
entraînement

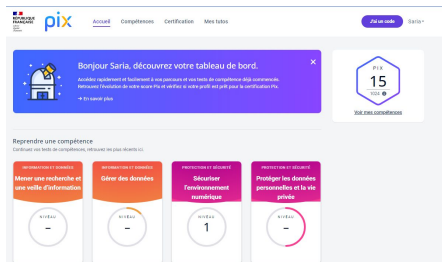

**Bonjour Sarah, découvrez votre tableau de bord.**

Quelles compétences et domaines à acquiescer et à valider de compétences déjà acquiescées. Réviser les domaines de votre espace Pix et accéder à votre point de départ pour la certification.

Reprendre une compétence

15 jours de compétences

[Mettre une recherche et une veille d'information](#)

[Gérer des données](#)

[Séquence l'environnement numérique](#)

[Protéger les données personnelles et la vie privée](#)

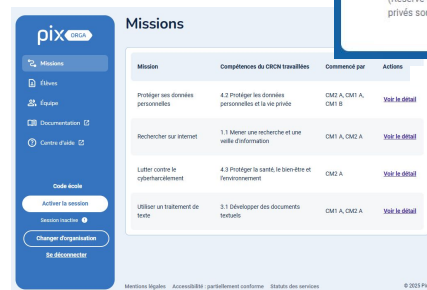

**Missions**

Mission	Compétences du C21C travaillées	Commencé par	Actions
Protéger ses données personnelles	4.2 Protéger les données personnelles et la vie privée	CM2 A, CM2 A, CM2 B	<a href="#">Voir le détail</a>
Rechercher sur internet	1.1 Mettre une recherche et une veille d'information	CM1 A, CM2 A	<a href="#">Voir le détail</a>
Lutter contre le cyberharcèlement	4.3 Protéger la santé, le bien-être et l'environnement	CM2 A	<a href="#">Voir le détail</a>
Utiliser un traitement de texte	3.1 Développer des documents textuels	CM1 A, CM2 A	<a href="#">Voir le détail</a>

[Missions](#) [Compétences](#) [Certification](#) [Mes tâches](#)

[Ouvrir un compte](#) [Se connecter](#) [Se connecter avec pôle emploi](#)

[Ouvrir un compte](#) [Se connecter](#) [Se connecter avec pôle emploi](#)

[Ouvrir un compte](#) [Se connecter](#) [Se connecter avec pôle emploi](#)

Mentions légales | Accessibilité | Partenaire conforme | Statuts des services | © 2023 Pix

**Pix Orga :**  
Suivi des élèves

# Importer la base élèves Onde dans Pix Orga (pour un administrateur)

# Télécharger la base élèves depuis ONDE

- Se connecter à **ONDE**,
- Cliquer sur le menu **"Listes & documents"** et sélectionner **"Extraction"**

- Choisir l'export générique **"Élèves de l'école ou leurs responsables"** et filtrer sur le **"CYCLE III"**

# Importer la base élèves dans Pix Orga

- Se rendre sur l'espace Pix Orga et cliquer sur "**Importer la base élèves**".
- Cliquer sur "**Importer la liste**".
- **Importer** le **fichier csv** téléchargé précédemment.

Pour commencer à utiliser Pix Junior :

- Étape 1 : Veuillez importer la base élève depuis Onde

Uniquement les **administrateurs** peuvent importer la base ONDE dans Pix Orga.

Une fois l'**analyse terminée**, la plateforme indique que l'**import est réussi** ou indique les **erreurs** dans le fichier :

## Importer des élèves

✓ Dernier fichier importé avec succès le 20/08/2024.

### Importer la liste des participants

Cette action vous permet de :

- ajouter de nouveaux participants
- modifier les participants déjà importés
- désactiver les anciens participants

Importer la liste

(formats supportés : .csv)

## Importer des élèves

Le contenu du fichier comporte des erreurs. ([Voir la liste des erreurs](#))

⚠ Le fichier a été importé le 05/09/2024.  
Merci de corriger les erreurs et d'importer à nouveau le fichier.

### Erreurs dans le dernier fichier importé :

Ligne 4 : Le champ "Cycle" doit être "CYCLE III".

Ligne 5 : Le champ "INE" est obligatoire.

Ligne 6 : Le champ "Libellé classe" est obligatoire.

Ligne 7 : Le champ "Niveau" est obligatoire.

Ligne 8 : Le champ "Nom élève" est obligatoire.

Ligne 9 : Le champ "Prénom élève" est obligatoire.

L'import est à réaliser à **chaque entrée ou sortie** d'un élève de l'école.

Suite au nouvel import, les **anciens élèves seront désactivés** et n'apparaîtront plus dans le Pix Orga de l'école (leur compte n'est pas impacté).

# Pix Junior

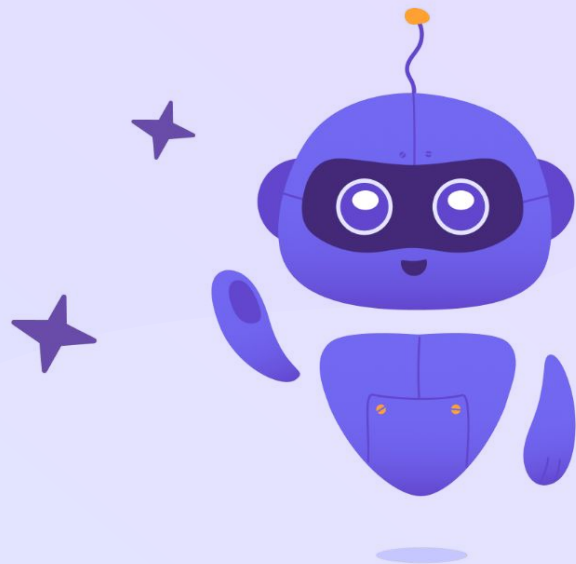

Mercix !

[Nous contacter](#)